RAFFRONTO TRA IL PROGETTO DI PIANO E IL P.P.P.R. PROGRAMMA DI PREVISIONE E PREVENZIONE DEI RISCHI DELLA PROVINCIA DI COSENZA

scala 1:10.000

P.8a

COMUNE DI MENDICINO

PIANO STRUTTURALE COMUNALE

Legge Urbanistica 16 aprile 2002 n.19

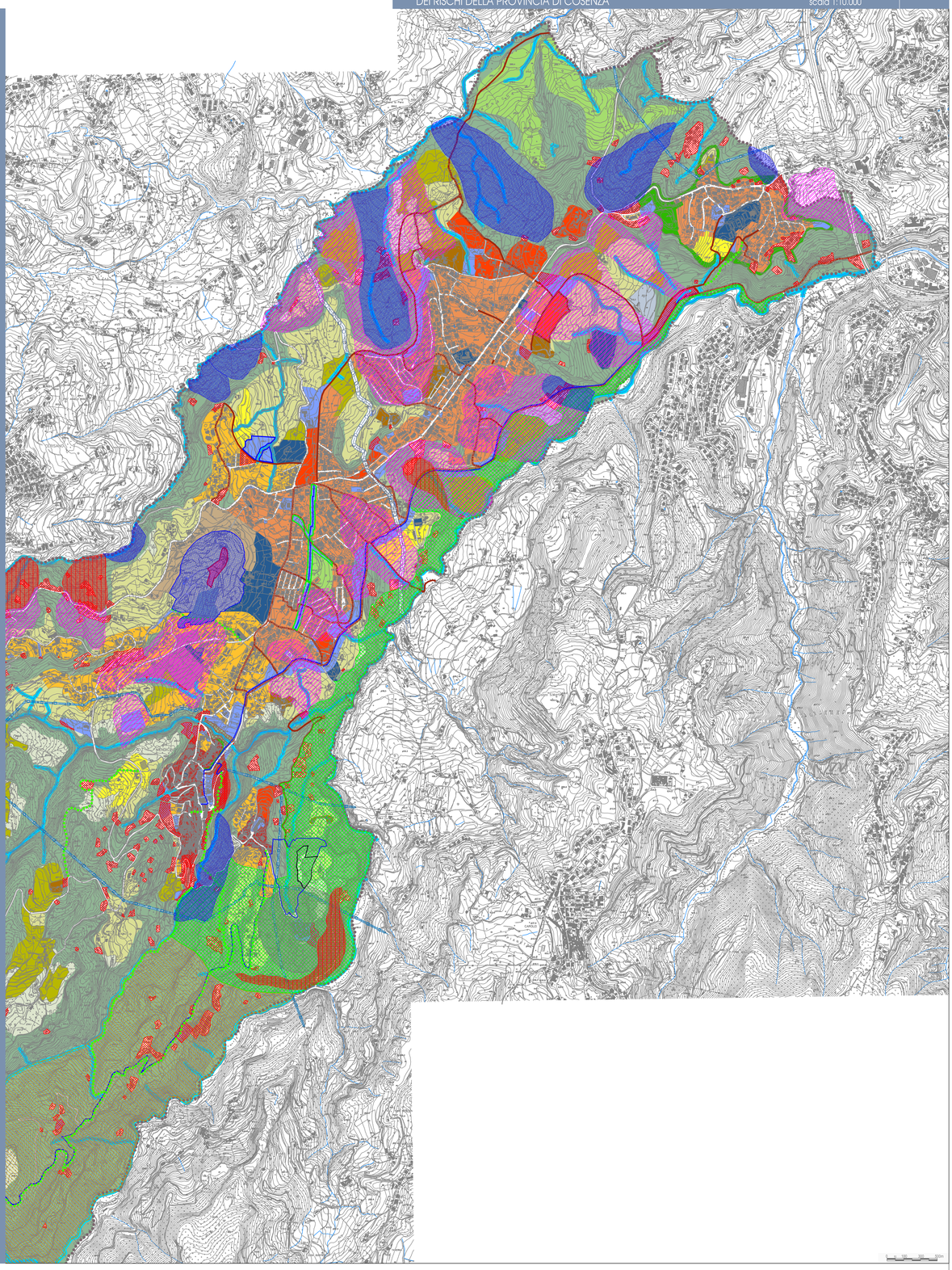

LEGENDA

Confini Comunali

INFRASTRUTTURE

- Viabilità esistente
- Nuova viabilità di Piano
- Adeguamento viabilità esistente
- Sistema di mobilità lenta
- Sentieri storico naturalistici
- Ippovia

VINCOLI E FASCE DI RISPETTO

- Rispetto Metanodotto
- Rispetto Elettrodotto 20 kV
- Rispetto Elettrodotto 380 kV
- Rispetto cimiteriale
- Reticolo idrografico
- Area SIC Monte Cocuzzo

TU Territorio urbanizzato	TDU Territorio da urbanizzare	TAF Territorio agricolo forestale	
			Centro e borghi storici
			Città consolidata a densità medio-bassa
			Città consolidata a densità bassa
			Città consolidata a densità bassa - Cozzo Pirillo
			Tessuti di margine a densità medio-bassa
			Tessuti di margine a densità bassa
			Borgo rurale
			Città pubblica
			Città del sociale
			Area integrata (produttivo - commercio - servizi)
			Servizi e attrezzature pubbliche di livello locale (DM 2 aprile 1968, n.1444)
			Parco lineare attrezzato
			Aree di Protezione Civile
			Attrezzature pubbliche o private di uso pubblico

TU Territorio urbanizzato	TDU Territorio da urbanizzare	TAF Territorio agricolo forestale	
			Parco fluviale storico naturalistico del Caronte e di Mendicino vecchio
			Parco fluviale del torrente Mericano
			Parco naturalistico di Monte Cocuzzo
			Parco storico archeologico S. Michele
			Aree attrezzate per lo sport all'aria aperta, per il gioco, la sosta e il tempo libero
			Parco delle Mura verdi
			Aree agricole E1
			Aree agricole E2
			Aree agricole E3
			Aree boscate E4
			Aree E5 - Aree che per condizioni morfologiche, ecologiche, paesistico ambientali non sono suscettibili di insediamento

- Vincolo archeologico ai sensi del D.Lgs. 2004/42
- Immobili e aree sottoposte a tutela diretta ai sensi dell'art. 10 comma 3 del D.Lgs. 2004/42
- Immobili e aree sottoposte a tutela indiretta ai sensi del D.Lgs. 2004/42
- Vincolo zona di rispetto pozzi e sorgenti D.Lgs. 152/2006 "Norme in materia ambientale"
- Aree per le quali sono necessari studi e indagini ambientali e geognostiche ai fini della riduzione delle pericolosità geologiche (riferimento Relazione Tecnica e N.T.A. del geologo e Carta di Fattibilità delle Azioni di Piano - CLASSE 3) - Tavola scala 1:5000 -
- Aree per le quali è esclusa qualsiasi nuova edificazione se non opere tese al consolidamento e alla sistemazione idrogeologica per la messa in sicurezza dei siti e dei manufatti (riferimento Relazione Tecnica e N.T.A. del geologo e Carta di Fattibilità delle Azioni di Piano - CLASSE 4)

LEGENDA P.P.P.R.

PAI CALABRIA_Frane classi pericolosità

- 2
- 3
- 4

COMUNE DI MENDICINO

PROVINCIA DI COSENZA

PIANO STRUTTURALE COMUNALE

LEGGE URBANISTICA 16 APRILE 2002 N. 19

Committente: COMUNE DI MENDICINO

SINDACO:
ing. Antonio PALERMO

Responsabile Unico del Procedimento:
ing. Roberto GRECO

PROGETTISTI:
arch. Daniela FRANCINI
capogruppo coordinatore

arch. Carla SALAMANCA

ing. Gianpaolo ROSA

ing. Francesco Maria CONFORTI

dott. geol. Teodoro Aldo BATTAGLIA

dott. agr. Pasquale AUDIA

dott. Giovanni MISASI

COLLABORATORE:
Arch. Raffaele COLOSIMO

RAFFRONTO TRA IL PROGETTO DI PIANO E IL P.P.P.R. PROGRAMMA DI PREVISIONE E PREVENZIONE DEI RISCHI DELLA PROVINCIA DI COSENZA Scala 1:10000

TAV. P.8a